

# MAIS/Vila do Conde

## Elisa Ferraz anuncia descida do IMI e gera comunicados contra do PS e PSD

Elisa Ferraz anunciou, na semana passada, o fim do Programa de Apoio à Economia Local (PAEL) no município de Vila do Conde. Este foi substituído por um empréstimo de 25 milhões de euros, permitindo à autarquia poupar um valor anual de 1,4 milhões de euros

De acordo com a edil, "o valor da poupança vai ser aplicado na totalidade numa redução do IMI", cuja proposta será apresentada na próxima reunião de câmara.

Elisa Ferraz disse que "a taxa do Imposto Municipal sobre Imóveis vai passar de 0,43 por cento para 0,39 por cento, o que se traduz num desagravamento fiscal de 22 por cento nos últimos 3 anos".

O fim do PAEL vai permitir um desagravamento fiscal aos munícipes e o fim dos constrangimentos relacionados com a contratação de obras e com a contratação de pessoal que passam a ser novamente da responsabilidade total do executivo municipal.

também todas as famílias residentes em Vila do Conde com filhos, com redução de 20 euros adicionais por cada filho (com máximo de 70 euros de redução)".

Na altura, acrescentam os socialistas, "a Presidente de Câmara não confirmou a sua anuência a tal proposta, mas agora apresenta uma outra pouco abaixo do valor máximo que foi então apontado, mas não permitindo a redução adicional para as famílias com filhos como proposto pelo PS".

O partido irá agora "equacionar qual a taxa que será efetivamente possível implementar, nas condições mais favoráveis para os vilacondenses".



Elisa Ferraz

### Socialistas falam em oportunismo

O secretariado do PS reagiu em comunicado à descida do IMI, e da proposta da presidente de Câmara Elisa Ferraz, classificando a medida de "meramente oportunista e não tratada com a seriedade exigível".

O PS refere que, "na sessão da Assembleia Municipal de 4 de maio passado, apresentou uma proposta de descida do IMI para um valor de 0,40% ou inferior, mas adicional e cumulativamente com a aplicação no nosso Concelho do chamado "IMI Familiar" que beneficiaria

### PSD acusa Elisa Ferraz de "eleitoralismo" e "desonestidade"

Do lado do PSD, a descida do IMI é vista como "um ato de enorme desonestidade política, com intenções eleitoralistas e propagandísticas".

Os sociais-democratas lembram que "nas eleições autárquicas de 2013 a candidatura do PSD assumia a redução do IMI como uma medida fundamental e com a qual se comprometia. Nessa altura os candidatos socialistas Elisa Ferraz e António caetano afirmavam

não ser possível tal baixa".

O PSD vai mais longe e acusa Elisa Ferraz de não se importar "de atropelar as regras básicas do funcionamento dos órgãos democráticos" porque, entre outras razões, o anúncio foi lançado "à comunicação social antes de ser dado conhecimento aos Vereadores Municipais, quem, de direito, têm que decidir sobre a matéria".

A finalizar o comunicado do PSD, pode ler-se que "sendo positivo que o IMI baixe, não podemos permitir que aqueles que penalizaram os vilacondenses nos últimos 20 anos com taxas máximas desnecessárias, tentem agora enganar os vilacondenses e recolher louros eleitoralistas por algo em que não têm qualquer mérito".

## Misericórdia de Vila do Conde organiza IV Feira Medieval

Nos dias 7 e 8 de julho, sexta-feira e sábado, a Feira Medieval da Misericórdia de Vila do Conde regressa para a sua 4ª edição, enquadrada no 22º aniversário do Centro de Apoio e Reabilitação para Pessoas com Deficiência, em Touguinha.

O evento reveste o Centro de Touguinha de festa em Idade Média, com as atrações do seu mercado medieval, tais como legumes e velharias, casa da beleza, casa da magia e inúmeros currais de animais. Os visitantes poderão apreciar as pipocas, divertir-se com os insufláveis e jogos medievais, assim como com as Demonstrações Cinotécnica e de Patrulha a Cavalho da GNR, de Capoeira, e de Periquitos. Consulte o cartaz para obter informação dos horários das atividades.

O programa deste ano conta com uma forte presença musical, a saber: Diana Martins, Rafaela Santos e Jorge Brandão, pela Fanfara dos Bombeiros Voluntários de Vila do Conde, Banda Marcial da GNR, DJ Chico e DJ Renato Neiva, Tuna Dino Sénior, além do ritmo contagiante das aulas de Zumba, Rancho das Rendilheiras da Praça e Rusgas de S. Pedro da Póvoa. As



emissões internas da Rádio Touguilândia, darão vida e banda sonora às restantes atividades de animação que decorrem ao longo destes dois dias.

A praça da alimentação está preparada à medida de todos os paladares, com o pão com chouriço, pão com chouriço e queijo, bifanas, rojões, moelas, pizza, salgadinhos, bolos caseiros, bebidas variadas e outras iguarias que conquistarão os visitantes.

A receita desta feira reverterá a favor do Centro de Touguinha, sendo que a entrada é livre.

## Mercado Urbano de Vila do Conde recebe primeira edição do Comité



Iniciativa encheu Mercado Municipal

Foi animada e concorrida a experiência que decorreu no Mercado Municipal no passado domingo. A primeira edição de um evento deste tipo - Comité/Mercado Urbano - reuniu moda, street food, workshops e música ao vivo, e onde os mais novos não foram esquecidos. O evento decorreu entre as 10h30 e as 19h30, neste espaço, em pleno centro da cidade, e contou com o apoio e a presença da autarquia através de Elisa Ferraz

e da vereadora Lurdes Alves.

O dia foi preenchido com a descoberta de moda em roupas, joias, acessórios, onde os desportistas e os mais novos também tiveram o seu espaço de sugestões, complementadas com saborosas e variadas opções saudáveis de comida Street Food. Nas atividades e entretenimento, onde ninguém da família ficou de fora, a música presente esteve a cargo do DJ Miguel Fi dos The Cover Van.

## SOLUÇÕES AUDITIVAS BELTONE - PHONAK REXTON E SIEMENS

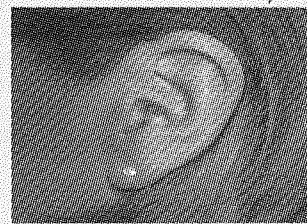

(Dentro do ouvido ou atrás da orelha)

AUDIÇÃO FÁCIL E CONFORTÁVEL MESMO EM AMBIENTE DE RUIDO

ESTAREMOS CONVOSCO AO VOSSO SERVIÇO EM PÓVOA DE VARZIM na FARMÁCIA RAÍNSHA

nos dias: 11 DE JULHO DAS 11:00 ÀS 12:30 HORAS

Experiência grátis sem compromisso na

**CASA SONOTONE**

PRAÇA DA BATALHA, 92 1.º PORTO - TEL.: 223393060

www.casasonotone-porto.com